Dijagram toka procesa iznajmljivanja DTK u slučaju kada nije poznat vlasnik
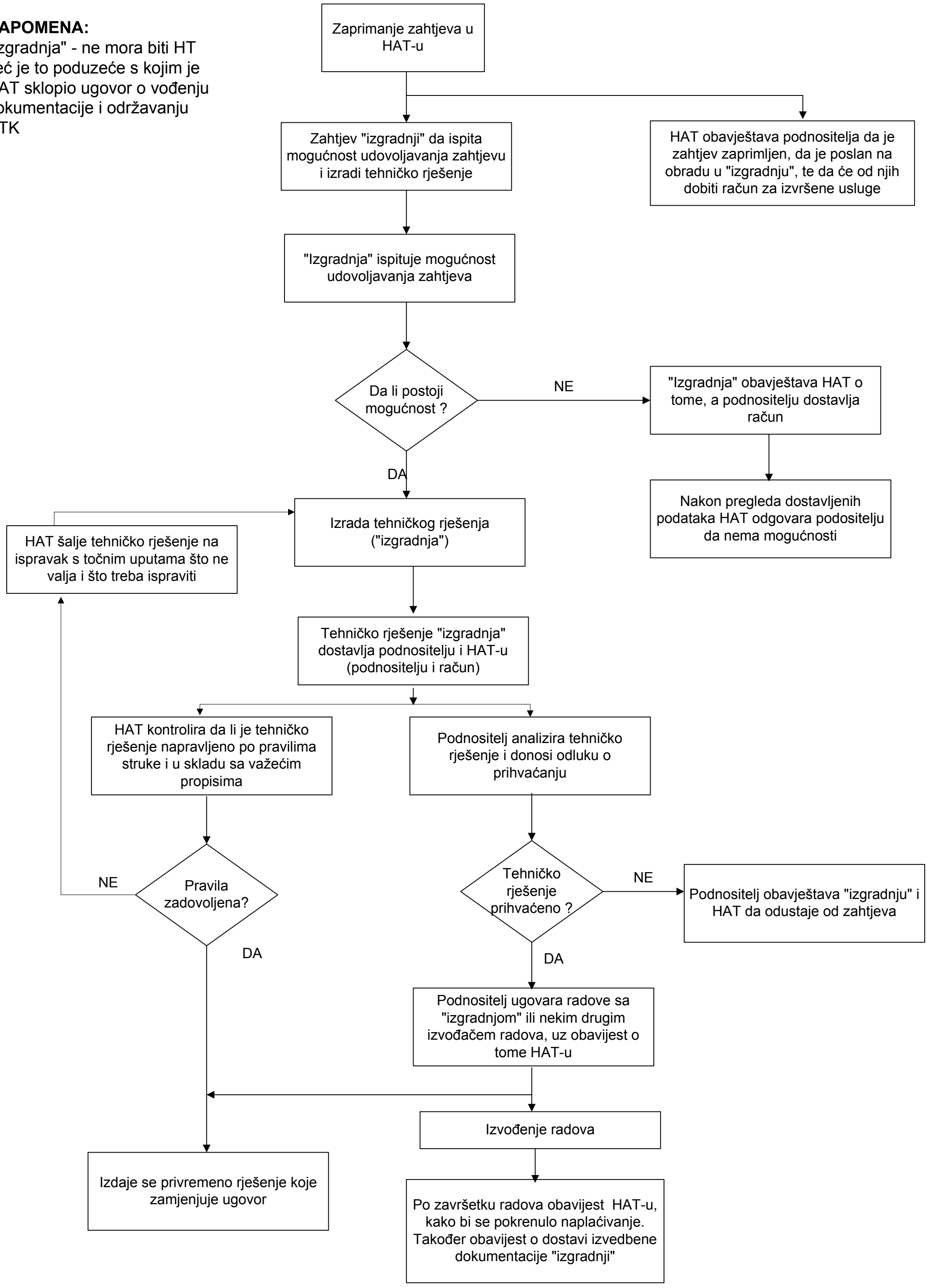
NAPOMENA:
"Izgradnja" - ne mora biti HT već je to poduzeće s kojim je HAT sklopio ugovor o vođenju dokumentacije i održavanju DTK