

PLAN DIGITALNOG RADIJA U REPUBLICI HRVATSKOJ

Geografska područja

Republika Hrvatska podijeljena je na 7 digitalnih regija (s nazivima DA0 – DF0) koje su sastavljene od dvije ili više županija ili dijelova županija. Svaka digitalna regija čini logičnu cjelinu za pokrivanje signalom digitalnog zemaljskog radija u VHF frekvencijskom području u istokanalnoj mreži odašiljača (SFN). Pokrivenost svake regije nositelj dozvole ostvaruje izgradnjom istokanalne mreže odašiljača (SFN).



Slika 1: Digitalne regije u Republici Hrvatskoj u VHF III frekvencijskom području

Popis županija koje čine pojedinu digitalnu regiju u navedenih 7 regionalnih geografskih područja te približan broj stanovnika u svakoj digitalnoj regiji, koji se temelji na podacima iz Popisa stanovništva 2011. Državnog zavoda za statistiku, prikazan je u Tablici 1.

Digitalna regija	Uključene županije	Približan broj stanovnika
DA0	Osječko-baranjska, Vukovarsko-srijemska, Brodsko-posavska, Virovitičko-podravska, Požeško-slavonska, dio Bjelovarsko-bilogorske, dio Sisačko-moslavačke	842859
DB0	Međimurska, Varaždinska, Koprivničko-križevačka, dio Bjelovarsko-bilogorske, Krapinsko-zagorska, Grad Zagreb, Zagrebačka, dio Sisačko-moslavačke, dio Karlovačke	1968996
DC0	dio Karlovačke, dio Primorsko-goranske	55904
DD0	dio Primorsko-goranske, Istarska, dio Ličko-senjske	498404
DE0	dio Ličko-senjske, Zadarska, Šibensko-kninska	320330
DF0	Splitsko-dalmatinska, dio Dubrovačko-neretvanske	511601
DG0	dio Dubrovačko-neretvanske	63255

Tablica 1: Digitalne regije po županijama i približan broj stanovnika

Detaljni opisi digitalnih regija prikazani su slikama 2-8, odnosno definirani su zemljopisnim odrednicama točaka (WGS 84) koje opisuju granice regija, prikazanim u tablicama 2-8.

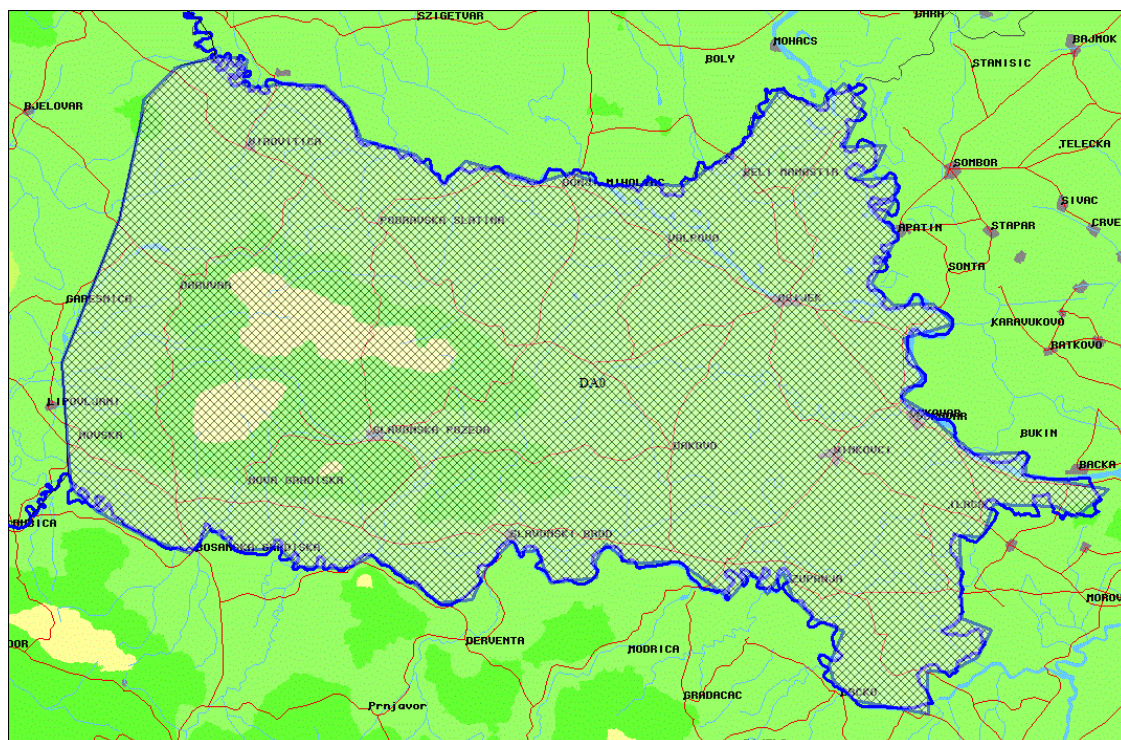

Slika 2: Digitalna regija DA0

1	016E55 22	45N28 04	26	018E54 10	45N53 24	51	019E06 10	45N08 30	76	018E00 47	45N09 06
2	017E03 57	45N42 50	27	018E50 46	45N48 54	52	019E06 02	44N59 58	77	017E57 02	45N06 27
3	017E07 06	45N52 33	28	018E56 57	45N48 51	53	019E10 13	44N58 40	78	017E54 54	45N03 11
4	017E07 38	45N55 02	29	018E55 18	45N46 37	54	019E08 10	44N55 54	79	017E50 09	45N02 54
5	017E12 15	45N58 19	30	018E52 14	45N45 31	55	019E03 53	44N54 29	80	017E44 49	45N05 47
6	017E18 36	45N59 31	31	018E58 22	45N45 29	56	019E00 44	44N54 41	81	017E40 16	45N07 49
7	017E22 58	45N59 08	32	018E58 06	45N43 19	57	019E00 41	44N50 19	82	017E37 00	45N06 34
8	017E22 23	45N56 31	33	018E56 23	45N41 13	58	018E49 57	44N51 54	83	017E29 36	45N06 50
9	017E24 27	45N56 18	34	018E58 32	45N39 40	59	018E47 05	44N53 59	84	017E26 46	45N08 54
10	017E28 48	45N56 35	35	018E54 24	45N34 47	60	018E46 27	44N55 39	85	017E20 59	45N08 31
11	017E34 19	45N56 18	36	018E57 23	45N32 28	61	018E48 50	44N59 05	86	017E16 58	45N10 50
12	017E37 43	45N54 16	37	019E03 17	45N32 26	62	018E44 22	45N00 29	87	017E13 55	45N08 17
13	017E39 38	45N50 45	38	019E06 12	45N30 20	63	018E41 28	45N02 44	88	017E07 54	45N09 52
14	017E47 51	45N49 05	39	018E58 44	45N28 57	64	018E40 16	45N05 17	89	017E00 22	45N12 41
15	017E51 46	45N46 11	40	019E01 29	45N24 49	65	018E37 48	45N03 04	90	016E56 39	45N15 08
16	017E55 05	45N48 16	41	018E58 15	45N22 55	66	018E35 43	45N05 19	91	016E55 43	45N23 24
17	018E05 52	45N45 59	42	019E01 10	45N21 35	67	018E32 19	45N02 44	92	016E55 22	45N28 04
18	018E10 32	45N46 56	43	019E08 35	45N16 50	68	018E25 05	45N06 36	93	018E11 42	45N24 55
19	018E15 29	45N45 33	44	019E16 15	45N16 46	69	018E17 40	45N06 37			
20	018E22 48	45N45 33	45	019E15 57	45N14 34	70	018E14 31	45N08 38			
21	018E27 09	45N45 18	46	019E28 03	45N12 44	71	018E12 55	45N06 52			
22	018E35 57	45N49 25	47	019E23 10	45N10 01	72	018E13 07	45N05 10			
23	018E41 28	45N54 49	48	019E20 17	45N11 10	73	018E06 17	45N04 46			
24	018E47 38	45N53 04	49	019E11 09	45N11 35	74	018E04 31	45N08 05			
25	018E51 03	45N55 25	50	019E09 23	45N08 17	75	018E02 01	45N07 56			

Tablica 2: Zemljopisne odrednice točaka koje definiraju granicu digitalne regije DA0

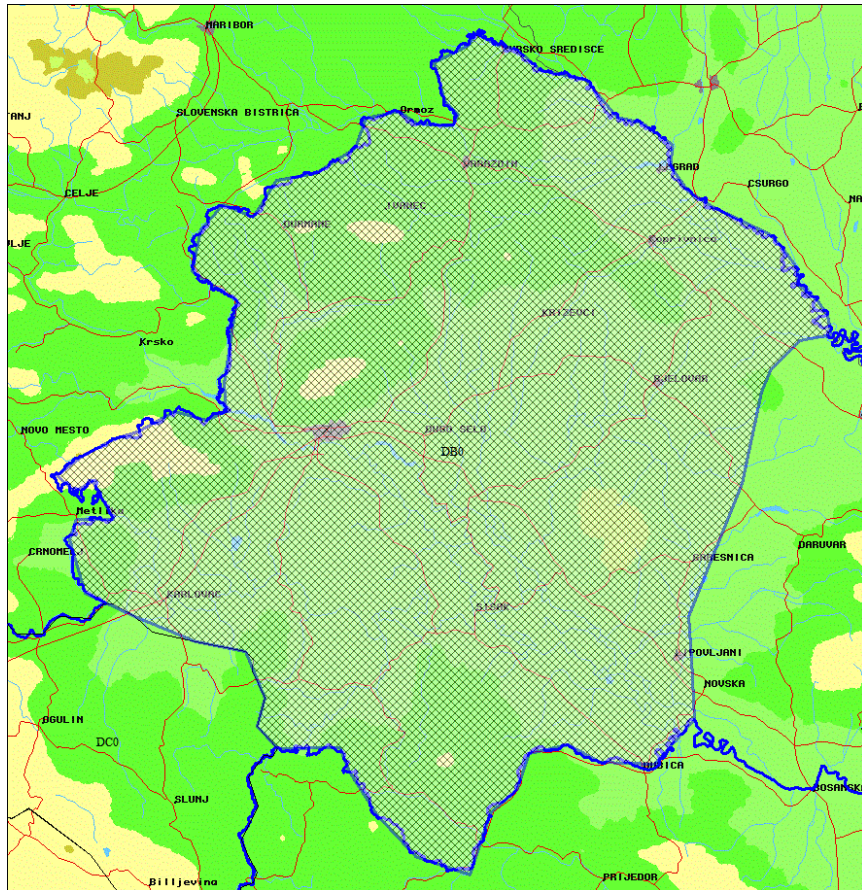

Slika 3: Digitalna regija DBO

1	015E15 11	45N43 19
2	015E19 41	45N45 45
3	015E24 23	45N47 34
4	015E27 57	45N48 18
5	015E33 43	45N50 42
6	015E38 50	45N49 44
7	015E41 58	45N50 41
8	015E41 39	45N53 51
9	015E43 33	46N03 00
10	015E36 15	46N06 15
11	015E37 35	46N10 53
12	015E41 06	46N13 40
13	015E45 59	46N12 23
14	015E49 42	46N16 25
15	015E55 51	46N17 17
16	016E02 20	46N20 05
17	016E04 00	46N23 29
18	016E09 15	46N24 16
19	016E12 13	46N22 48
20	016E17 55	46N22 39
21	016E18 47	46N23 57
22	016E16 38	46N25 23
23	016E14 49	46N29 36
24	016E20 29	46N31 32
25	016E21 30	46N32 58

26	016E24 44	46N31 44
27	016E28 05	46N31 09
28	016E32 02	46N28 48
29	016E39 12	46N27 45
30	016E44 12	46N23 33
31	016E48 14	46N22 58
32	016E53 09	46N20 30
33	016E52 55	46N18 03
34	016E55 29	46N15 20
35	016E59 23	46N13 39
36	017E08 43	46N10 23
37	017E10 40	46N08 55
38	017E13 01	46N06 38
39	017E12 55	46N04 53
40	017E16 08	46N03 09
41	017E17 44	46N01 24
42	017E18 22	45N59 13
43	017E13 12	45N58 38
44	017E08 30	45N55 20
45	017E07 05	45N52 55
46	017E03 57	45N42 50
47	016E55 22	45N28 04
48	016E55 43	45N23 24
49	016E56 13	45N16 35
50	016E49 54	45N11 39

51	016E41 19	45N11 55
52	016E36 13	45N13 49
53	016E30 07	45N12 55
54	016E28 14	45N08 46
55	016E24 01	45N06 17
56	016E20 53	44N59 20
57	016E12 20	45N01 27
58	016E06 24	45N05 55
59	016E01 55	45N10 49
60	016E00 20	45N13 26
61	015E50 32	45N13 18
62	015E47 23	45N15 49
63	015E48 33	45N18 57
64	015E45 20	45N24 02
65	015E37 32	45N25 03
66	015E27 56	45N27 47
67	015E19 55	45N30 20
68	015E17 22	45N36 15
69	015E18 28	45N38 32
70	015E24 19	45N38 32
71	015E20 54	45N42 43
72	015E18 01	45N41 36
73	015E15 11	45N43 19
74	016E16 46	45N46 09

Tablica 3: Zemljopisne odrednice točaka koje definiraju granicu digitalne regije DBO

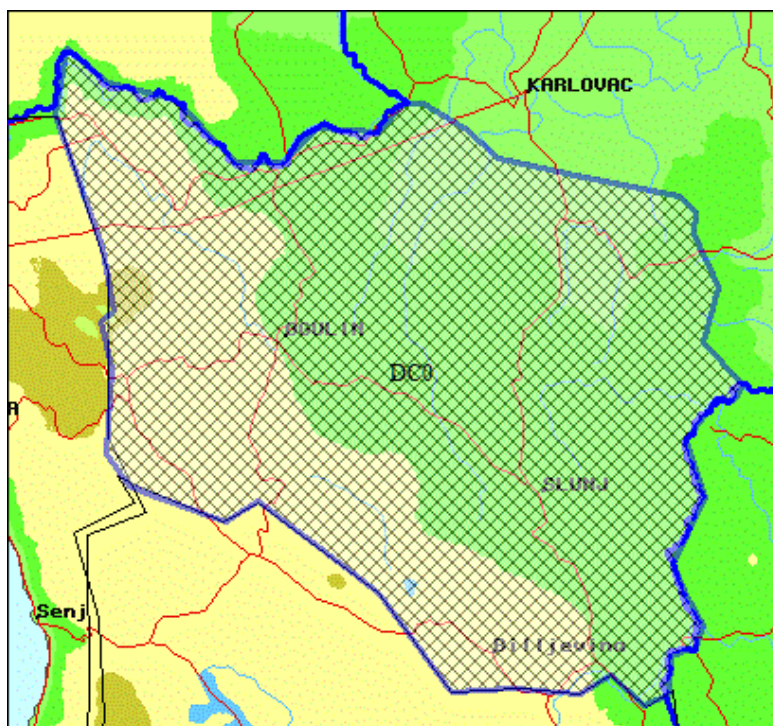

Slika 4: Digitalna regija DC0

1	014E54 41	45N28 10	26	015E46 12	45N01 20
2	014E55 31	45N32 00	27	015E47 32	44N59 32
3	014E58 59	45N30 07	28	015E46 53	44N58 25
4	015E04 34	45N29 12	29	015E44 56	44N57 47
5	015E06 32	45N27 45	30	015E44 53	44N55 37
6	015E09 22	45N25 42	31	015E42 51	44N55 01
7	015E13 24	45N25 45	32	015E40 11	44N56 44
8	015E15 54	45N27 42	33	015E37 45	44N55 36
9	015E20 54	45N27 35	34	015E32 15	44N55 51
10	015E22 53	45N29 08	35	015E27 23	44N55 40
11	015E24 26	45N29 10	36	015E21 27	45N01 11
12	015E27 56	45N27 47	37	015E19 16	45N02 22
13	015E30 43	45N26 08	38	015E11 37	45N06 24
14	015E37 32	45N25 03	39	015E09 01	45N05 09
15	015E45 20	45N24 02	40	015E03 08	45N06 34
16	015E46 35	45N23 14	41	015E01 18	45N07 08
17	015E46 27	45N21 52	42	014E59 21	45N08 53
18	015E48 33	45N18 57	43	014E59 46	45N13 47
19	015E47 23	45N15 49	44	014E58 45	45N16 29
20	015E50 32	45N13 18	45	014E59 43	45N17 05
21	015E49 49	45N12 29	46	014E58 45	45N20 44
22	015E48 30	45N12 33	47	014E54 41	45N28 10
23	015E46 03	45N10 07	48	015E22 36	45N13 30
24	015E47 39	45N06 52			
25	015E45 03	45N03 09			

Tablica 4: Zemljopisne odrednice točaka koje definiraju granicu digitalne regije DC0

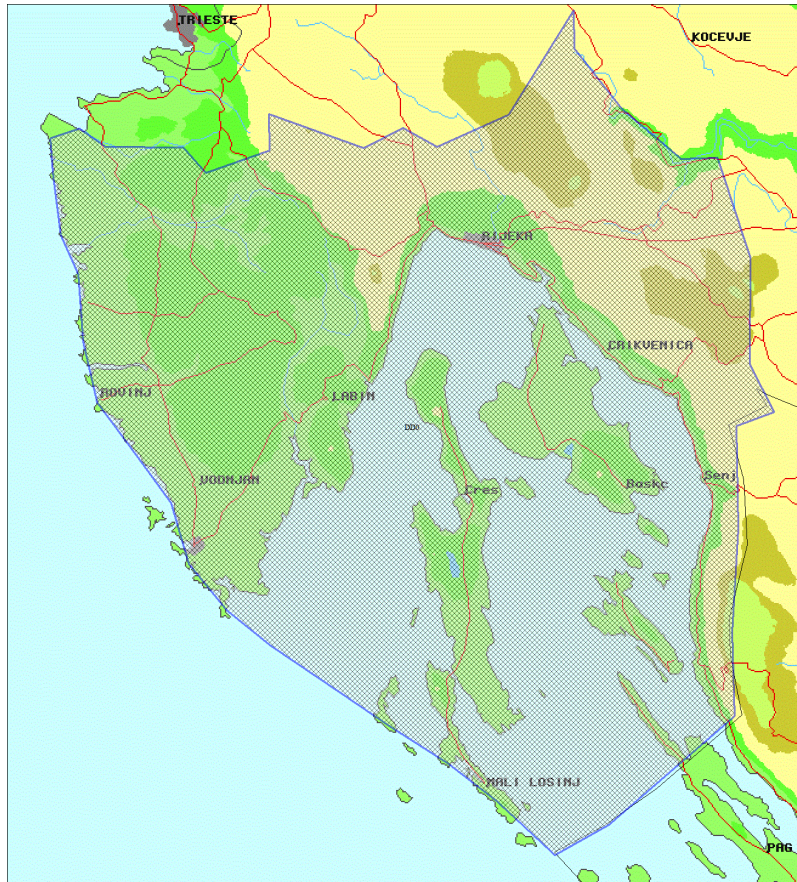

Slika 5: Digitalna regija DDO

1	013E30 34	45N28 08
2	013E34 11	45N29 07
3	013E37 35	45N27 36
4	013E47 22	45N27 46
5	013E50 22	45N25 33
6	013E58 17	45N27 46
7	013E58 03	45N30 59
8	014E10 10	45N28 14
9	014E15 03	45N30 05
10	014E19 25	45N28 30
11	014E28 24	45N31 32
12	014E36 17	45N40 57
13	014E36 27	45N37 33
14	014E42 39	45N32 19
15	014E50 18	45N27 58
16	014E54 55	45N28 06
17	014E59 19	45N19 15
18	014E59 27	45N09 49
19	015E02 36	45N05 35
20	014E57 55	45N04 19
21	014E58 26	44N55 06
22	014E57 55	44N45 56
23	014E58 21	44N38 28
24	014E43 02	44N28 36
25	014E36 23	44N25 47
26	014E31 57	44N28 38
27	014E28 55	44N30 31
28	014E22 50	44N33 44
29	014E15 37	44N36 48
30	014E09 08	44N39 44
31	014E00 21	44N43 43
32	013E54 48	44N46 46
33	013E49 47	44N50 46
34	013E47 23	44N56 09
35	013E42 55	45N00 10
36	013E37 40	45N04 50
37	013E35 37	45N10 13
38	013E34 42	45N16 09
39	013E32 19	45N19 38
40	013E31 02	45N25 10
41	013E30 34	45N28 08
42	014E16 35	45N03 22

Tablica 5: Zemljopisne odrednice točaka koje definiraju granicu digitalne regije DDO

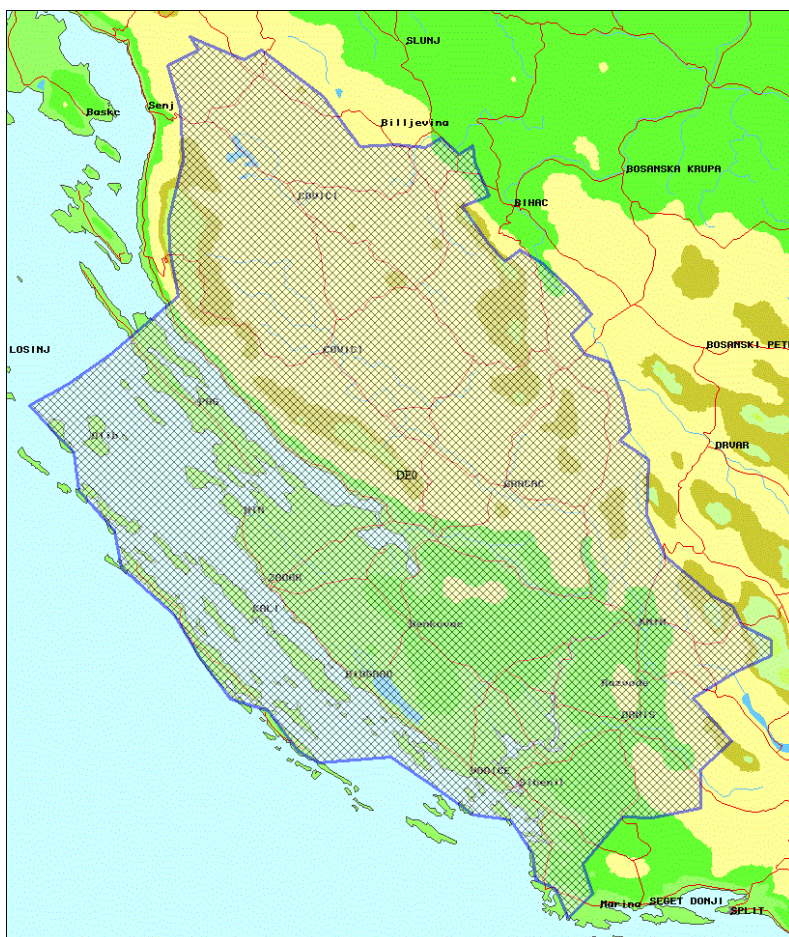

Slika 6: Digitalna regija DE0

1	014E36 19	44N26 05
2	014E42 21	44N28 30
3	014E48 54	44N31 57
4	014E59 15	44N38 35
5	014E57 43	44N43 53
6	014E57 27	44N47 07
7	014E59 36	44N53 46
8	014E58 57	44N59 34
9	014E56 56	45N04 22
10	015E01 43	45N06 12
11	015E00 23	45N07 41
12	015E01 29	45N07 11
13	015E08 55	45N05 09
14	015E11 36	45N06 19
15	015E21 29	45N01 12
16	015E27 22	44N55 40
17	015E32 56	44N55 51
18	015E37 46	44N55 37
19	015E40 09	44N56 43
20	015E43 07	44N54 55
21	015E45 12	44N55 51
22	015E45 27	44N54 04
23	015E47 47	44N50 19
24	015E43 31	44N49 07
25	015E47 30	44N45 08

26	015E50 24	44N42 58
27	015E52 48	44N44 16
28	015E56 10	44N42 47
29	016E01 36	44N39 22
30	016E04 01	44N37 08
31	016E00 51	44N34 47
32	016E03 02	44N32 37
33	016E06 43	44N31 46
34	016E08 50	44N27 59
35	016E10 05	44N24 09
36	016E08 30	44N23 05
37	016E13 02	44N20 54
38	016E12 44	44N14 41
39	016E15 40	44N10 09
40	016E23 11	44N05 38
41	016E26 11	44N04 33
42	016E27 36	44N02 21
43	016E32 02	44N00 43
44	016E32 02	43N59 03
45	016E26 31	43N57 12
46	016E19 57	43N54 12
47	016E25 57	43N49 25
48	016E21 14	43N46 14
49	016E21 12	43N41 56
50	016E13 34	43N40 53

51	016E09 14	43N40 59
52	016E03 08	43N35 39
53	016E04 39	43N32 19
54	016E00 54	43N29 36
55	015E58 55	43N32 46
56	015E55 47	43N33 51
57	015E55 18	43N36 49
58	015E51 56	43N40 29
59	015E46 16	43N41 00
60	015E40 58	43N43 43
61	015E33 24	43N47 23
62	015E22 23	43N46 38
63	015E19 04	43N47 58
64	015E14 15	43N52 26
65	015E08 26	43N53 39
66	015E03 47	43N58 07
67	014E59 37	44N02 56
68	014E51 15	44N08 06
69	014E50 04	44N12 11
70	014E44 22	44N16 38
71	014E43 30	44N20 51
72	014E39 48	44N23 29
73	014E36 19	44N26 05
74	015E34 10	44N18 38

Tablica 6: Zemljopisne odrednice točaka koje definiraju granicu digitalne regije DE0

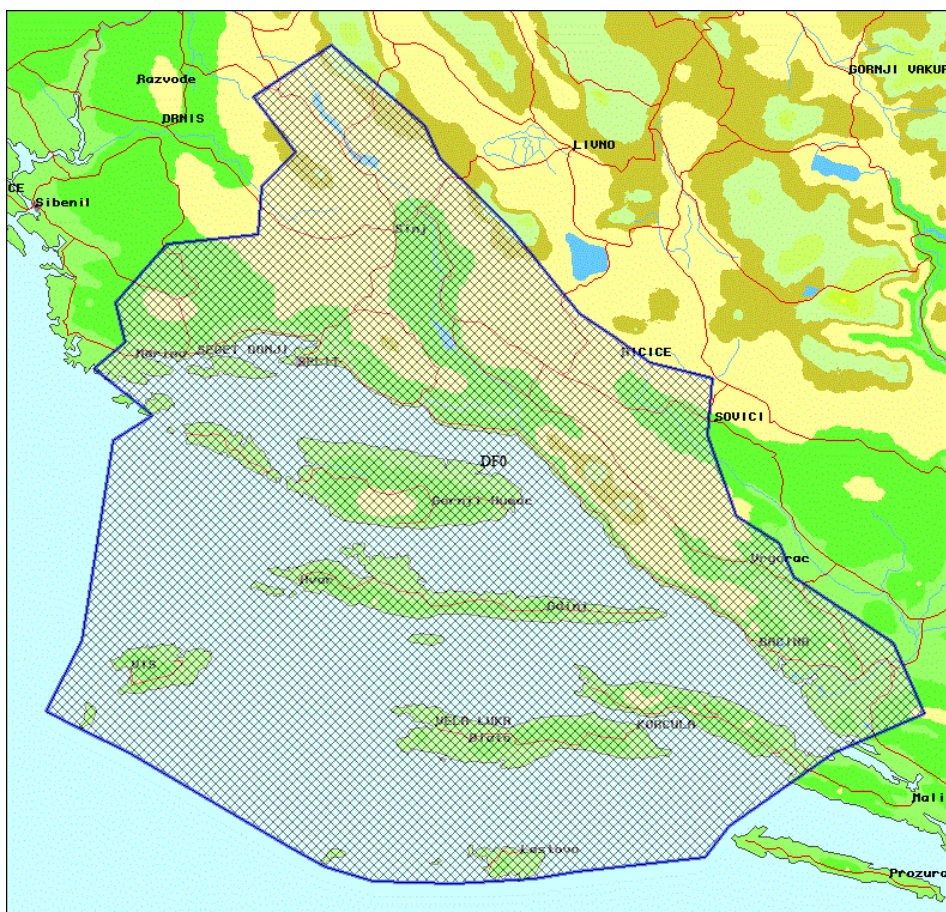

Slika 7: Digitalna regija DF0

1	015E55 03	42N58 52
2	015E59 24	43N05 12
3	016E03 01	43N23 21
4	016E07 55	43N25 38
5	016E00 38	43N29 49
6	016E04 25	43N32 13
7	016E03 12	43N35 43
8	016E09 41	43N41 01
9	016E20 57	43N41 54
10	016E21 23	43N46 14
11	016E25 33	43N49 21
12	016E20 18	43N54 22
13	016E25 37	43N56 56
14	016E30 00	43N58 59
15	016E41 43	43N51 46
16	016E43 34	43N48 41
17	016E48 33	43N45 18
18	016E52 09	43N42 31
19	017E00 45	43N34 44
20	017E05 13	43N32 34
21	017E09 30	43N30 16
22	017E17 12	43N28 48
23	017E16 35	43N23 40
24	017E20 00	43N16 24
25	017E25 15	43N13 48
26	017E26 58	43N10 51
27	017E39 07	43N04 48
28	017E42 48	42N58 23
29	017E31 39	42N54 56
30	017E18 42	42N48 24
31	017E15 49	42N45 37
32	017E00 05	42N44 21
33	016E54 44	42N43 49
34	016E45 07	42N43 20
35	016E35 06	42N43 38
36	016E29 15	42N44 54
37	016E24 58	42N46 36
38	016E05 03	42N55 11
39	015E59 16	42N57 16
40	015E55 03	42N58 52
41	016E48 55	43N21 09

Tablica 7: Zemljopisne odrednice točaka koje definiraju granicu digitalne regije DF0

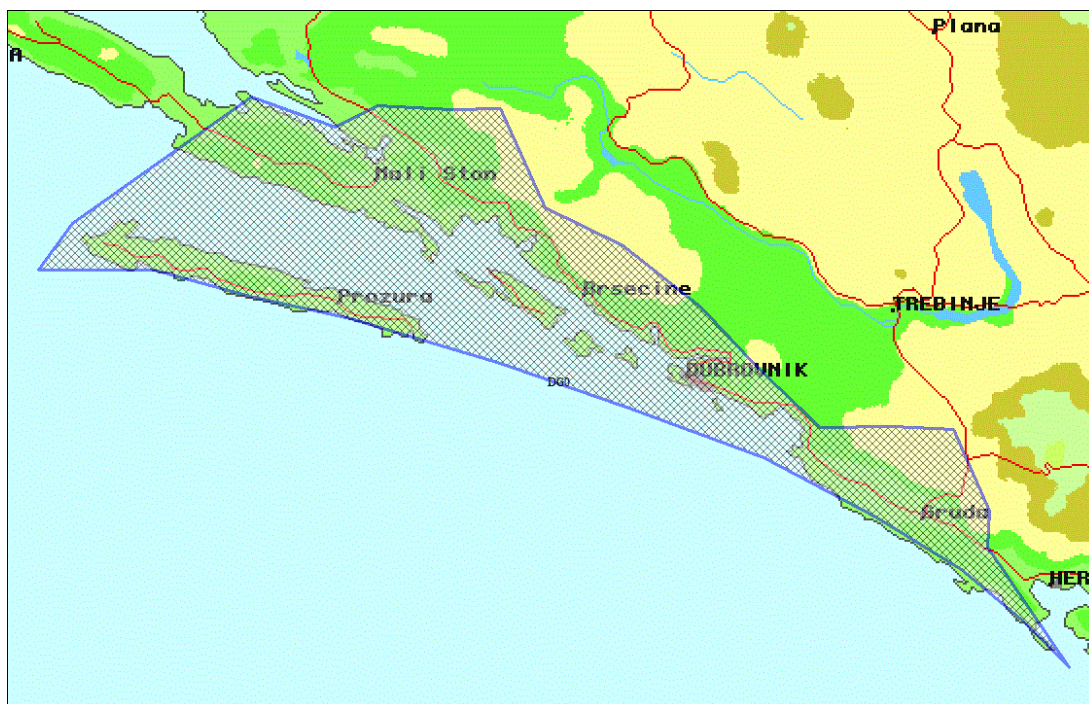

Slika 8: Digitalna regija DG0

1	017E15 48	42N45 38
2	017E18 21	42N48 13
3	017E32 01	42N55 09
4	017E38 16	42N53 23
5	017E41 32	42N54 34
6	017E47 07	42N54 16
7	017E50 49	42N54 17
8	017E54 04	42N48 44
9	017E59 52	42N46 32
10	018E05 41	42N43 02
11	018E09 51	42N39 38
12	018E14 28	42N36 14
13	018E19 57	42N36 14
14	018E24 28	42N35 58
15	018E27 04	42N31 24
16	018E26 51	42N29 25
17	018E32 46	42N22 36
18	018E29 31	42N25 10
19	018E24 47	42N28 13
20	018E18 30	42N31 14
21	018E10 10	42N34 37
22	018E00 20	42N37 29
23	017E50 28	42N40 07
24	017E39 15	42N42 46
25	017E31 40	42N44 02

26	017E24 31	42N45 36
27	017E15 48	42N45 38
28	017E54 17	42N38 52

Tablica 8: Zemljopisne odrednice točaka koje definiraju granicu digitalne regije DG0